



Ηλεκτρονική Συνταγογράφηση

Η ταυτότητα του ΟΑΕΕ

- Ο ΟΑΕΕ αποτελεί έναν από τους τρεις μεγαλύτερους ασφαλιστικούς οργανισμούς της χώρας
- Εξυπηρετεί:
 - 835.000 άμεσα ασφαλισμένους
 - 320.000 συνταξιούχους
 - με 2.900 υπαλλήλους
- Διαθέτει μεγάλο εύρος πληθυσμιακής και γεωγραφικής κάλυψης
 - 17 Περιφερειακές Δ/νσεις Κύριας Ασφάλισης
 - 3 Περιφερειακές Δ/νσεις Επικουρικής Ασφάλισης
 - 108 Περιφερειακά Τμήματα σε όλη την επικράτεια

Ηλεκτρονική Συνταγογράφηση – Α' Φάση

- **Πιλοτική εφαρμογή στον ΟΑΕΕ 18/10/2010-17/1/2011**

- Συμμετοχή:

- Πιστοποιήθηκαν σε όλη την Ελλάδα **4.063** ιατροί και **9.469** φαρμακεία (στοιχεία ΗΔΙΚΑ

6/12/2010)

- Έως 12/12/2010 είχαν συνταγογραφηθεί **445.000** **συνταγές** και εκτελεστεί **320.000** **συνταγές**

- Συνολική αξία συνταγών: **20,5 εκ €**
- Συμμετοχή ασφαλισμένων: **2,5 εκ €**
- Συμμετοχή ΟΑΕΕ **18 εκ €** (στοιχεία ΗΔΙΚΑ έως 12/12/2010)

Ηλεκτρονική Συνταγογράφηση – Α' Φάση

- Έως 12/12, κατά μέσο όρο ημερησίως
 - **7.410** συνταγές συνταγογραφούνταν
 - **5.300** συνταγές εκτελούνταν
- Έως 12/12, μέση συνολική αξία συνταγογράφησης:
 - **340.000€** ανά ημέρα
- Για την περίοδο **Ιαν-Σεπ 2010**, μέση συνολική αξία συνταγογράφησης:
 - **800.000€** ανά ημέρα

Φαρμακευτική περίθαλψη

- Η δαπάνη για την φαρμακευτική περίθαλψη αποτελεί σχεδόν το **45%** της **συνολικής ετήσιας δαπάνης** για παροχές υγείας του ΟΑΕΕ

- Πιο

Μηνιαία εξέλιξη φαρμακευτικής περίθαλψης 2009-2010

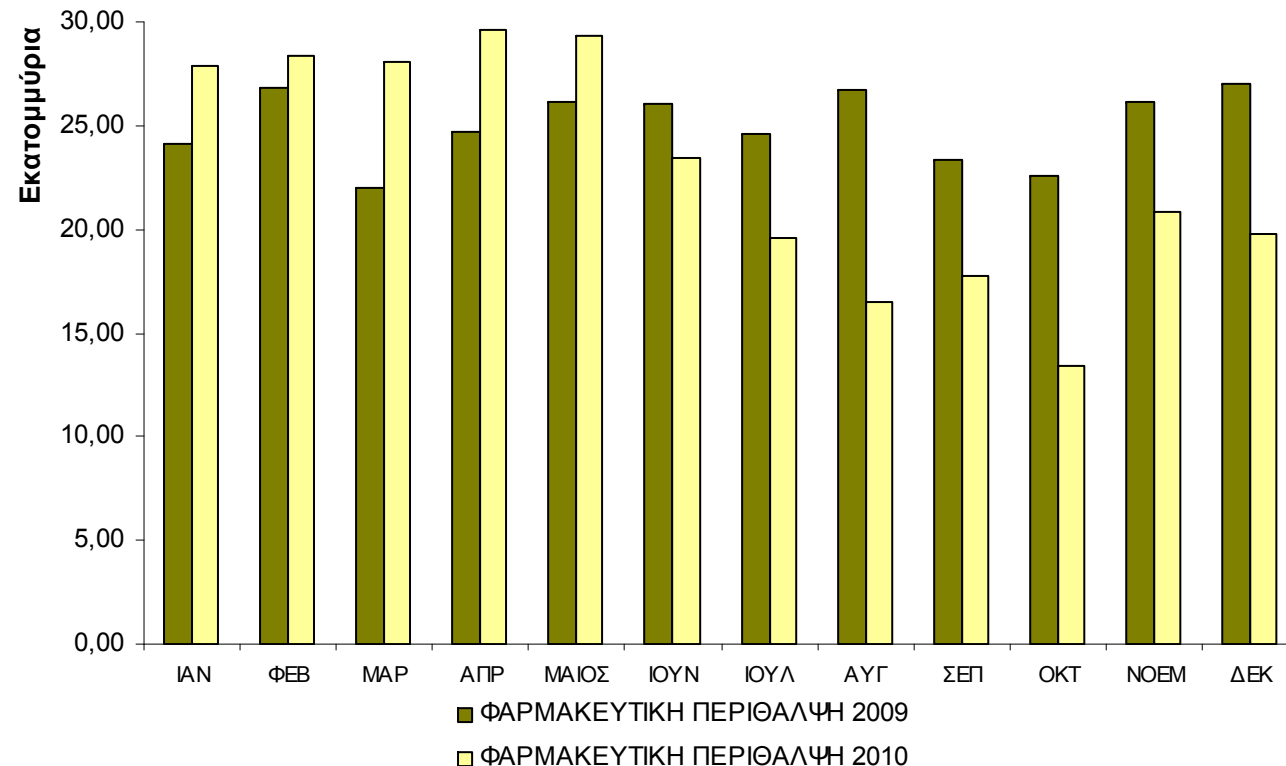

Φαρμακευτική περίθαλψη

- Η δαπάνη για την φαρμακευτική περίθαλψη αποτελεί σχεδόν το **45%** της **συνολικής ετήσιας δαπάνης** για παροχές υγείας του ΟΑΕΕ

- Πιο

Μηνιαία εξέλιξη φαρμακευτικής περίθαλψης 2009-2010

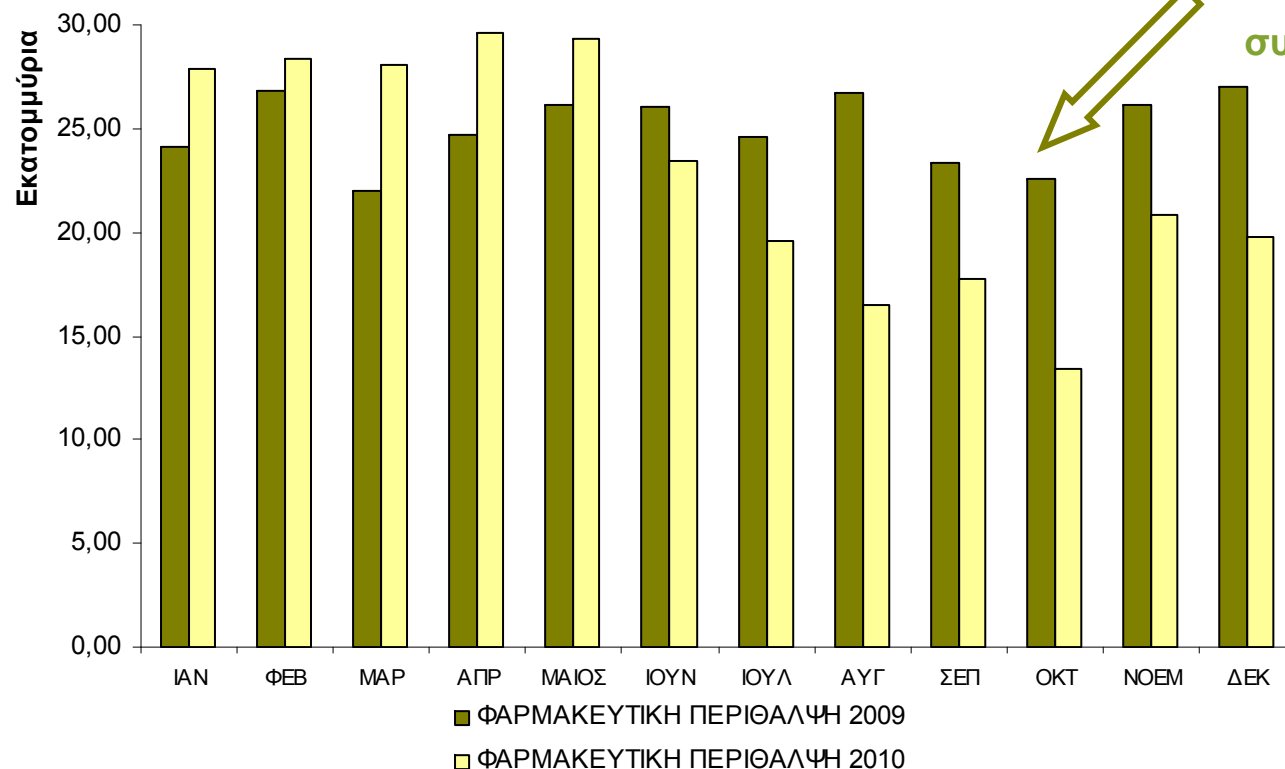

Έναρξη πιλοτικής εφαρμογής ηλεκτρονικής συνταγογράφησης 18/10/2010

Φαρμακευτική περίθαλψη

- Σύγκριση φαρμακευτικής δαπάνης α' τριμήνων 2009-2010-2011

Α' ΤΡΙΜΗΝΑ 2009-2011

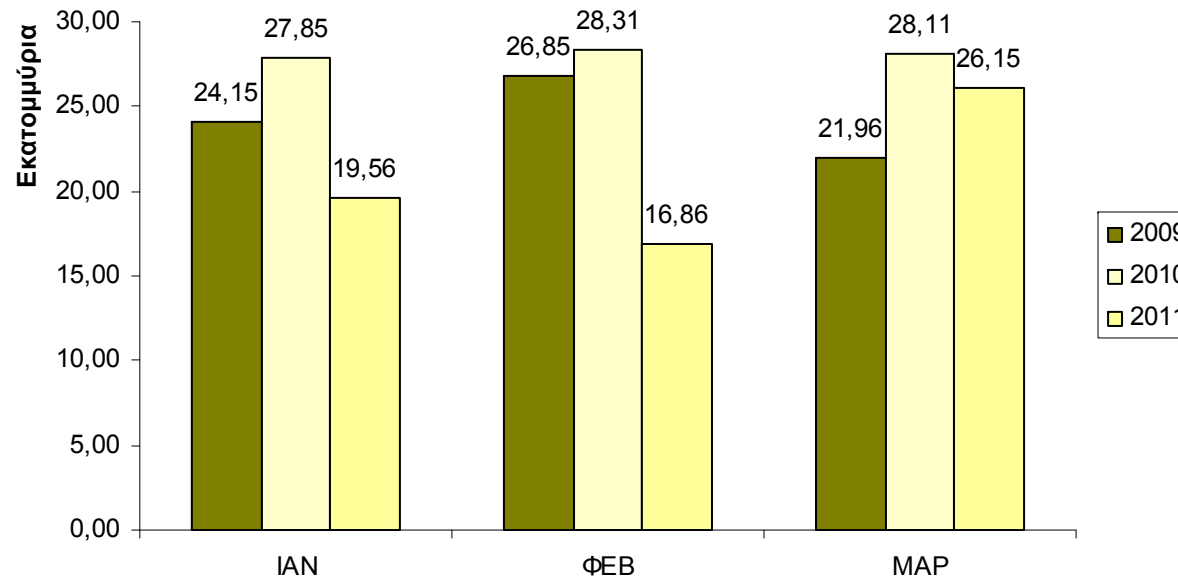

Ηλεκτρονική Συνταγογράφηση – Α' Φάση

- Γεωγραφική κατανομή:
 - Οι 10 πρώτοι νομοί ως προς το πλήθος και την αξία των συνταγογραφημένων συνταγών έως 12/12/2010, ήταν:

ΝΟΜΟΣ	ΠΛΗΘΟΣ ΣΥΝΤΑΓΩΝ	ΑΞΙΑ ΣΥΝΤΑΓΩΝ σε χιλ. €
ΑΤΤΙΚΗΣ	168.952	8.673
ΘΕΣΣΑΛΟΝΙΚΗΣ	61.693	3.053
ΑΧΑΪΑΣ	19.516	906
ΔΩΔΕΚΑΝΗΣΟΥ	10.242	439
ΗΡΑΚΛΕΙΟΥ	10.014	457
ΙΩΑΝΝΙΝΩΝ	9.290	397
ΛΑΡΙΣΗΣ	8.938	469
ΕΥΒΟΙΑΣ	8.540	390
ΑΙΤΩΛΟΑΚΑΡΝΑΝΙ	7.968	385
ΑΣ ΠΙΕΡΙΑΣ	7.638	389
<u>ΣΥΝΟΛΑ</u>	<u>312.791</u>	<u>15.558</u>
<u>% ΕΠΙ ΤΟΥ</u>	<u>70%</u>	<u>76%</u>

(στοιχεία Π.Σ.Π.Α. έως 12/12/2010)

Ηλεκτρονική Συνταγογράφηση – Α' Φάση

- Φάρμακα:

- Τα 10 πρώτα σκευάσματα ως προς το πλήθος των συνταγογραφημένων συνταγών έως 6/12/2010, ήταν:

<u>ΕΜΠΟΡΙΚΗ ΟΝΟΜΑΣΙΑ</u>	<u>ΠΛΗΘΟΣ ΣΥΝΤΑΓΩΝ</u>
SALOSPIR 100MG/TAB GR.TAB	10.944
GLUCOPHAGE 850MG/TAB F.C.TAB	9.075
PLAVIX 75MG/TAB F.C.TAB	9.047
LIPITOR 20MG/TAB F.C.TAB	8.769
LIPITOR 10MG/TAB F.C.TAB	7.578
LOBIVON 5MG/TAB TAB	6.535
OMACOR 1000MG/CAP SOFT.CAPS	6.353
CRESTOR 10MG/TAB F.C.TAB	5.975
LOSEC 20mg/CAP GR.CAP	4.982
VAXIGRIP (ΑΝΤΙΓΡΙΠΙΝΙΚΟ) (15+15+15)MCG/0,5ML PF.SYR (1 δόση) INJ SU PES	4.930
ΣΥΝΟΛΟ	<u>74.188</u>
% ΕΠΙ ΤΟΥ ΣΥΝΟΛΟΥ ΤΩΝ ΣΥΝΤΑΓΩΝ	<u>18,8%</u>

(στοιχεία ΗΔΙΚΑ έως 6/12/2010)

Ηλεκτρονική Συνταγογράφηση – Α' Φάση

- Φάρμακα:
 - Τα 10 πρώτα σκευάσματα ως προς την αξία των συνταγογραφημένων συνταγών έως 6/12/2010, ήταν:

<u>ΕΜΠΟΡΙΚΗ ΟΝΟΜΑΣΙΑ</u>	<u>ΑΞΙΑ ΣΥΝΤΑΓΩΝ ΣΕ ΧΙΛ</u> €
HUMIRA 40MG/0,8ML PF.SYR. INJ.SOL	451
GLIVEC 400MG/TAB F.C.TAB	278
ENBREL 50MG/1 ML PF.SYR. INJ.SOL	277
LIPITOR 20MG/TAB F.C.TAB	243
PLAVIX 75MG/TAB F.C.TAB	243
OMACOR 1000MG/CAP SOFT.CAPS	222
REMICADE 100MG/VIAL PD.C.SO.IN	204
SYMBICORT TURBUHALER (160+4,5)MC/DOSE PD.INH.MD	148
EZETROL 10MG/TAB TAB	142
STELARA 45MG (90MG/ML)/0,5ML VIAL INJ.SOL	140
ΣΥΝΟΛΟ	2.348
% ΕΠΙ ΤΗΣ ΣΥΝΟΛΙΚΗΣ ΑΞΙΑΣ ΤΩΝ ΣΥΝΤΑΓΩΝ	13,35%

(στοιχεία ΗΔΙΚΑ έως 6/12/2010)

Ηλεκτρονική Συνταγογράφηση – Β' Φάση

- Έναρξη **24/1/2011**

- Έως 19/05/2011 εκτελέστηκαν **630.000**

- Συνολική αξία συνταγών: **47,5 εκ €**
 - Κατά μέσο όρο ημερησίως **4.800** συνταγές εκτελούνταν
 - Μέση συνολική αξία συνταγών **436.000€ ανά ημέρα**

(στοιχεία ΗΔΙΚΑ 24/2-9/5/2011)

Ηλεκτρονική Συνταγογράφηση – Β' Φάση

- Γεωγραφική κατανομή:

- Οι 10 πρώτοι νομοί ως προς την αξία των συνταγών έως 15/5/2011, ήταν:

ΝΟΜΟΣ	ΑΞΙΑ ΣΥΝΤΑΓΩΝ σε χιλ. €
ΘΕΣΣΑΛΟΝΙΚΗ	3.199.693,86 €
ΑΘΗΝΑ	3.139.085,81 €
ΠΑΤΡΑ ΑΧΑΪΑΣ	1.051.553,48 €
ΠΕΡΙΣΤΕΡΙ ΑΤΤΙΚΗΣ	683.273,80 €
ΠΕΙΡΑΙΑΣ ΑΤΤΙΚΗΣ	842.076,94 €
ΗΡΑΚΛΕΙΟ ΚΡΗΤΗΣ	634.496,46 €
ΓΛΥΦΑΔΑ ΑΤΤΙΚΗΣ	442.504,65 €
ΙΩΑΝΝΙΝΑ	527.789,16 €
ΝΙΚΑΙΑ ΑΤΤΙΚΗΣ	499.792,70 €
ΛΑΡΙΣΑ	497.643,85 €
<u>ΣΥΝΟΛΑ</u>	<u>11.517.910,71</u>
<u>% επί της συνολικής αξίας</u>	<u>29%</u>
<u>Μέση αξία ανά δήμο σε σύνολο 714 δήμων για την ίδια περίοδο</u>	<u>56.000€</u>

(στοιχεία ΗΔΙΚΑ 15/2-15/5/2011)

Ηλεκτρονική Συνταγογράφηση – Β' Φάση

- Γεωγραφική κατανομή:
 - Στοιχεία 10 πρώτων νομών ως προς το πλήθος των συνταγών:

ΝΟΜΟΣ	Πλήθος Συνταγών	Ιατροί που συνταγ/φησαν	Ασφαλισμένοι με συνταγ/ση	Φαρμακεία που εκτέλεσαν	ΑΞΙΑ ΣΥΝΤΑΓΩΝ
ΘΕΣΣΑΛΟΝΙΚΗ	45.779	503	8.061	632	3.199.693,86 €
ΑΘΗΝΑ	32.455	958	5.466	776	3.139.085,81 €
ΠΑΤΡΑ	17.182	89	2.895	180	1.051.553,48 €
ΠΕΙΡΑΙΑΣ	11.267	261	1.855	187	842.076,94 €
ΠΕΡΙΣΤΕΡΙ	10.585	224	1.842	111	683.273,80 €
ΗΡΑΚΛΕΙΟ ΚΡΗΤΗΣ	10.514	83	1.897	165	634.496,46 €
ΙΩΑΝΝΙΝΑ	9.265	54	1.554	122	527.789,16 €
ΝΙΚΑΙΑ ΑΤΤΙΚΗΣ	7.771	142	1.294	91	499.792,70 €
ΚΑΤΕΡΙΝΗ ΠΙΕΡΙΑΣ	7.665	57	1.353	64	470.852,78 €
ΛΑΡΙΣΑ	7.974	75	1.514	143	497.643,85 €
ΣΥΝΟΛΑ	160.457	2.470	27.730	2.445	11.546.258,84 €
Μέσοι όροι ανά δήμο	807	22	142	12	56.000€

(στοιχεία ΗΔΙΚΑ 15/2-15/5/2011)

Ηλεκτρονική Συνταγογράφηση – Β' Φάση

- **Ασφαλισμένοι:**
 - Στοιχεία που αφορούν στους 100 ασφαλισμένους με τη μεγαλύτερη αξία συνταγών για την περίοδο 15/2-15/5/2011

Περίοδος	Εύρος Αξίας Συνταγών ανά συνταγή		Μέσος όρος αξίας ανά συνταγή για το σύνολο των ασφαλισμένων
	Ελάχιστο	Μέγιστο	
15/02/2011 -28/02/2011	441,87 €	8.950,86 €	65,57 €
Μάρτιος 2011	609,36 €	9.993,46 €	69,76 €
Απρίλιος 2011	455,56 €	18.212,18 €	68,99 €
01/05/2011 - 15/05/2011	546,35 €	18.212,18 €	70,92 €

(στοιχεία ΗΔΙΚΑ 15/2-15/5/2011)

Ηλεκτρονική Συνταγογράφηση – Β' Φάση

- **Φάρμακα**

- Τα 10 πρώτα σκευάσματα ως προς το πλήθος των συνταγογραφημένων συνταγών, ήταν:

<u>ΕΜΠΟΡΙΚΗ ΟΝΟΜΑΣΙΑ</u>	<u>ΠΛΗΘΟΣ ΣΥΝΤΑΓΩΝ</u>
SALOSPIR CR.TAB 100MG/TAB BT x 20 (BLIST2x10)	16.919
LIPITOR F.C.TAB 20MG/TAB BTx 14 (BLIST 2x 7)	12.140
PLAVIX F.C.TAB 75MG/TAB BT x 28	12.063
GLUCOPHAGE F.C.TAB 850MG/TAB BTx30 (σε φιαλίδιο)	11.654
LIPITOR F.C.TAB 10MG/TAB BTx14 (BLIST 2x 7)	10.174
LOBIVON TAB 5MG/TAB BTx28 (BLIST 2x14)	9.371
CRESTOR F.C.TAB 10MG/TAB BTx 14	8.697
OMACOR SOFT.CAPS 1000MG/CAP FLx28	8.946
DEXA-RHINASPRAY-N NASPR.SUS (0,028+0,1717)MG/DOS FLx10 ML(100 DOSES)	7.819
KLARICID F.C.TAB 500MG/TAB BTx21(BLIST3x7)	6.096
ΣΥΝΟΛΟ	<u>103.879</u>
% επί του συνόλου των συνταγ/νων φαρμάκων	<u>10%</u>

(στοιχεία ΗΔΙΚΑ 15/2-15/5/2011)

Ηλεκτρονική Συνταγογράφηση – Β' Φάση

- Φάρμακα

- Τα 10 πρώτα σκευάσματα ως προς την αξία των συνταγών, ήταν:

<u>ΕΜΠΟΡΙΚΗ ΟΝΟΜΑΣΙΑ</u>	<u>ΑΞΙΑ ΣΥΝΤΑΓΩΝ</u>	<u>ΠΛΗΘΟΣ ΣΥΝΤΑΓΩΝ</u>
HUMIRA INJ.SOL 40MG/0,8ML PF,SYR, BTx1PF,SYR,x 0,8 ML+	1.159.994,88 €	1043
ENBREL INJ.SOL 50MG/1 ML PF,SYR, BT x 4 PF,SYR,	667.965,51 €	558
GLIVEC F.C.TAB 400MG/TAB BTX30	530.538,61 €	135
LIPITOR F.C.TAB 20MG/TAB BTx 14 (BLIST 2x 7)	484.876,20 €	12140
PLAVIX F.C.TAB 75MG/TAB BT x 28	454.506,15 €	12063
OMACOR SOFT.CAPS 1000MG/CAP FLx28	448.431,66 €	8946
PREVENAR-13 INJ.SUSP 0,5ML/PF,SYR BTx1PF,SYR με	565.480,32 €	7922
AVONEX INJ.SOL 30MC/0,5ML PF,SYR BTx 4 PF,SYR x 0,5ML	263.839,68 €	308
SYNAGIS PS.INJ.SOL 100MG/VIAL BTx1VIAL+1AMPx1MLSOL	208.494,33 €	158
SYMBICORT TURBUHALER PD.INH.MD (160+4,5)MC/DOSE BTx1 APPL, x 120	305.527,47 €	4674
ΣΥΝΟΛΟ	<u>5.089.654,81 €</u>	<u>47.947</u>
% επί του συνόλου των συνταγών/νων φαρμάκων	<u>13%</u>	<u>4%</u>

(στοιχεία ΗΔΙΚΑ 15/2-15/5/2011)

Ηλεκτρονική Συνταγογράφηση – Β' Φάση

- **Ιατροί:**

- Πλήθος συνταγών για τους 10 ιατρούς με τη μεγαλύτερη συνταγογράφηση

<u>ΚΑΤΑΤΑΞΗ ΙΑΤΡΩΝ</u>	<u>ΠΛΗΘΟΣ ΣΥΝΤΑΓΩΝ</u>
1	1727
2	1651
3	1604
4	1520
5	1353
6	1328
7	1315
8	1253
9	1218
10	1205
ΣΥΝΟΛΟ	<u>14.174</u>
% επί του συνόλου των συνταγών	<u>2%</u>
Μέσος όρος συνταγών ανά γιατρό	<u>146</u>

(στοιχεία ΗΔΙΚΑ 15/2-15/5/2011)

Ηλεκτρονική Συνταγογράφηση – Β' Φάση

- **Ιατροί:**

- Αξία συνταγών για τους 10 ιατρούς με τη μεγαλύτερη αξία συνταγών

<u>ΚΑΤΑΤΑΞΗ ΙΑΤΡΩΝ</u>	<u>ΠΛΗΘΟΣ ΣΥΝΤΑΓΩΝ</u>
1	158.879,92 €
2	134.206,88 €
3	116.626,18 €
4	113.328,70 €
5	111.345,90 €
6	110.751,07 €
7	110.465,00 €
8	92.972,33 €
9	89.171,41 €
10	158.879,92 €
<u>ΣΥΝΟΛΟ</u>	<u>1.110.624,63 €</u>
% επί της συνολικής αξίας	3%
Μέσος όρος αξίας ανά γιατρό	<u>2.510€</u>

(στοιχεία ΗΔΙΚΑ 15/2-15/5/2011)

Ηλεκτρονική Συνταγογράφηση – Β' Φάση

- Συγκριτικά στοιχεία των 20 γιατρών με τις περισσότερες συνταγές και των 20 με τη μεγαλύτερη αξία συνταγών

20 Ιατροί με μεγαλύτερη συνολική <u>αξία</u> συνταγών				
Περίοδος	Αξία	Πλήθος Συνταγών	Μέση αξία συνταγής	Συνταγές ανά ασφαλισμένο
15/02/2011 -28/02/2011	440.497,59 €	3.660	120,35 €	1,69
Μάρτιος 2011	862.073,74 €	7.205	119,65 €	1,72
Απρίλιος 2011	700.057,00 €	6.250	112,01 €	1,50
01/05/2011 - 15/05/2011	379.756,05 €	2.441	155,57 €	1,33
<u>ΣΥΝΟΛΟ</u>	<u>2.382.384,38 €</u>	<u>19.556</u>	<u>121,82 €</u>	-

20 Ιατροί με μεγαλύτερο <u>πλήθος</u> συνταγών				
Περίοδος	Αξία	Πλήθος Συνταγών	Μέση αξία συνταγής	Συνταγές ανά ασφαλισμένο
15/02/2011 -28/02/2011	312.742,21 €	5.401	€ 57,90	1,95
Μάρτιος 2011	658.075,76 €	10.341	€ 63,64	1,73
Απρίλιος 2011	522.065,13 €	8.488	€ 61,51	1,45
01/05/2011 - 15/05/2011	258.067,73 €	4.021	€ 64,18	1,30
<u>ΣΥΝΟΛΟ</u>	<u>1.750.950,83 €</u>	<u>28.251</u>	<u>€ 61,98</u>	

(στοιχεία ΗΔΙΚΑ 15/2-15/5/2011)

Ηλεκτρονική Συνταγογράφηση – Β' Φάση

- **Ιατροί: Μέση αξία συνταγογράφησης ανά ειδικότητα**

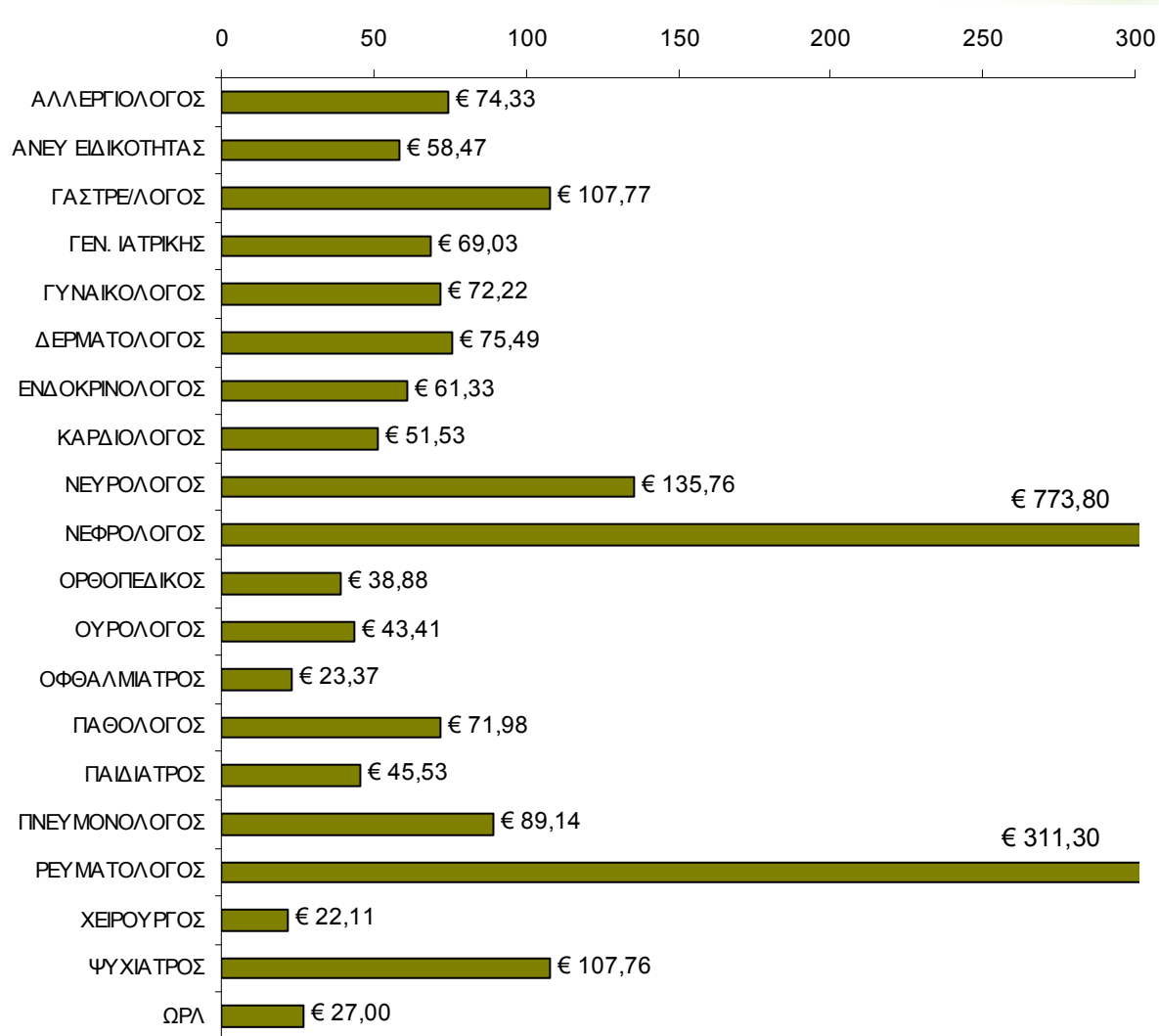

(στοιχεία ΗΔΙΚΑ 24/1-19/5/2011)

Ηλεκτρονική Συνταγογράφηση – Β' Φάση

- **Ιατροί:** Πλήθος και αξία συνταγών ανά ειδικότητα

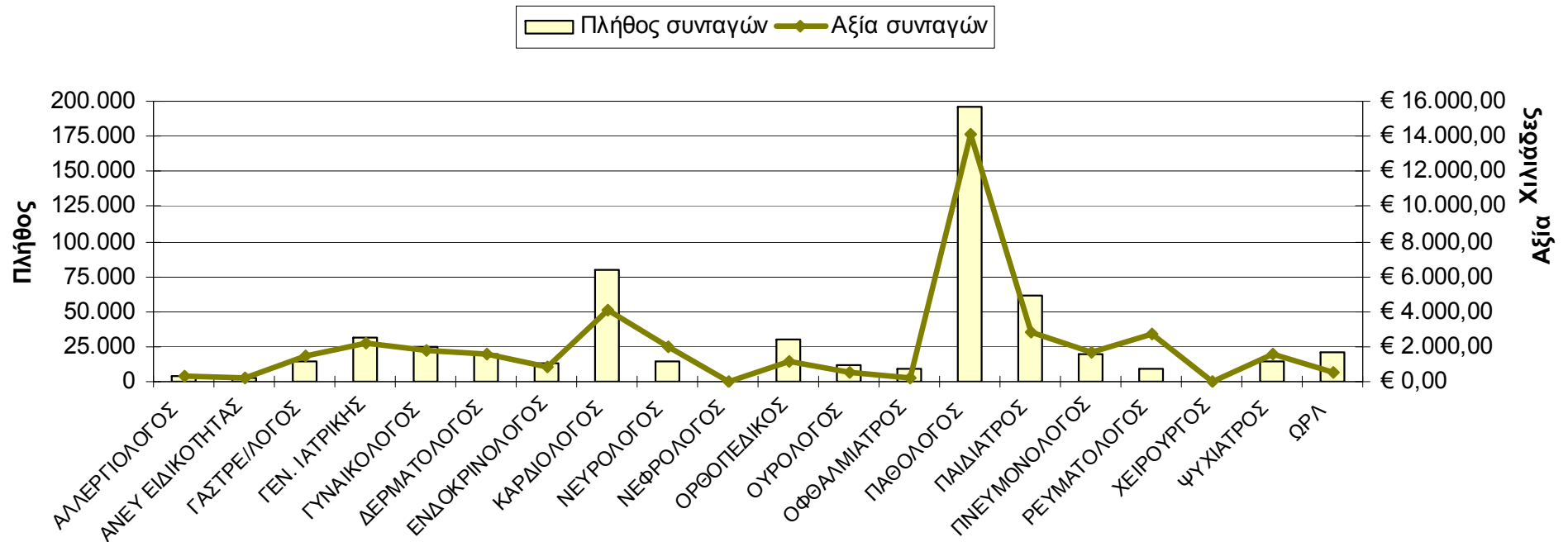

(στοιχεία ΗΔΙΚΑ 24/1-19/5/2011)

Ηλεκτρονική Συνταγογράφηση – Β' Φάση

- Συνεχίζεται ο έλεγχος και η διασταύρωση των στοιχείων ενδεικτικά για:
 - Τους ιατρούς με μεγάλη αξία συνταγών και υψηλό πλήθος σε σχέση με τη δύναμη που εξυπηρετούν
 - Τους ιατρούς με πολλές συνταγογραφήσεις σε έναν ασφαλισμένο
 - Τα φαρμακεία με μεγαλύτερες ποσότητες φαρμάκων στην εκτέλεση από ότι στη συνταγή
 - Τους ασφαλισμένους με μεγάλο πλήθος συνταγών ακριβών φαρμάκων

Σύστημα αυτοματοποιημένης διαχείρισης συνταγών Κεντρική Μονάδα Επεξεργασίας Συνταγών

- Αντικείμενα του έργου της αυτοματοποιημένης διαχείρισης :
 - Συγκέντρωση, καταχώρηση και μηχανογραφικός έλεγχος των συγκεντρωτικών καταστάσεων και των συνταγών των φαρμακείων
 - Παρακολούθηση της συνταγογράφησης και αποστολή «Ενημερωτικών Σημειωμάτων Συνταγογράφησης» ατομικά σε κάθε συνταγογράφο ιατρό και Διευθυντή Μονάδας Υγείας. (Σχεδιάζεται το website όπου θα έχουν πρόσβαση όλοι οι συνταγογράφοι του ΕΟΠΥΥ
 - Ενημέρωση της Διοίκησης μέσω συστήματος Διοικητικής Πληροφόρησης (MIS) για θέματα φαρμακευτικής δαπάνης
- Η συνταγογράφηση των ιατρών ελέγχεται από ειδική επιτροπή με χρήση κριτηρίων/δεικτών, αναφορών προς το Τμήμα Πειθαρχικού καθώς και ενιαίο πειθαρχικό πλαίσιο σε περίπτωση παραβίασης των κανονισμών της συνταγογράφησης

Υπόδειγμα ανάλυσης συνταγογράφησης Ιατρού



ΕΛΛΗΝΙΚΗ ΔΗΜΟΚΡΑΤΙΑ
ΙΚΑ ΙΔΡΥΜΑ
 ΚΟΙΝΩΝΙΚΩΝ
 ΑΣΦΑΛΙΣΕΩΝ
 ΕΝΙΑΙΟ ΤΑΜΕΙΟ ΑΣΦΑΛΙΣΗΣ ΜΙΣΘΩΤΩΝ
 ΦΑΡΜΑΚΕΥΤΙΚΗ ΔΙΕΥΘΥΝΣΗ
ΚΕΝΤΡΙΚΗ ΜΟΝΑΔΑ ΕΠΕΞΕΡΓΑΣΙΑΣ ΣΥΝΤΑΓΩΝ

ΑΝΑΛΥΣΗ ΣΥΝΤΑΓΟΓΡΑΦΗΣΗΣ ΙΑΤΡΟΥ
 Σεπτεμβρίου 2010

Κωδικός Ιατρού: TSAY
 Ειδικότητα: ΠΑΘΟΛΟΓΟΣ
 Μονάδα Υπηρεσίας: ΤΟΠΙΚΗ ΜΟΝΑΔΑ ΥΓΕΙΑΣ

Μονάδα Υπαγωγής: ΤΟΠΙΚΗ ΜΟΝΑΔΑ ΥΓΕΙΑΣ

 Ιατρός: NAME *****

ΣΤΟΙΧΕΙΑ ΙΑΤΡΟΥ (*)	Μέσος Όρος Ειδικότητας		%Διαφορά Ιατρού με Μέσο Όρο Ειδικότητας		
	στη Μονάδα Υπηρεσίας	στην Επικράτεια	στη Μονάδα Υπηρεσίας	στην Επικράτεια	
Γενικοί Δείκτες Συνταγογράφησης					
Πλήθος Συνταγών	1.933	547,14	489,40	253%	295%
Πλήθος Εμβλαγίων	9.051	2.235,92	1.715,51	305%	428%
Αξία Συνταγογράφησης (€)	105.659,06	34.425,92	29.397,29	207%	259%
Αξία Συνταγογράφησης ανά Συνταγή(€)	54,66	63,08	60,26	-13%	-9%
Πλήθος Εμβλαγίων ανά Συνταγή	4,68	3,88	3,40	20%	37%
Αξία Συνταγογράφησης ανά Εμβλάγιο (€)	11,67	16,65	18,12	-30%	-36%
Ανάλυση Συνταγογράφησης ανά Κατηγορία Συμμετοχής					
Αξία Συνταγογράφησης 0%	7.027,83 (7%)	4.959,27 (14%)	6.585,46 (22%)	42%	7%
Αξία Συνταγογράφησης 10%	44.078,38 (42%)	14.346,76 (42%)	11.778,77 (39%)	207%	274%
Αξία Συνταγογράφησης 25%	54.495,84 (52%)	15.099,85 (44%)	11.685,47 (39%)	261%	366%
Πλήθος Εμβλαγίων 0%	252,00 (3%)	151,36 (7%)	207,60 (11%)	66%	21%
Πλήθος Εμβλαγίων 10%	2.855,00 (31%)	840,86 (26%)	687,25 (38%)	240%	315%
Πλήθος Εμβλαγίων 25%	6.249,00 (67%)	1.336,00 (57%)	933,97 (51%)	368%	569%
Ανάλυση Συνταγογράφησης ανά Θεραπευτική Κατηγορία Φαρμάκων (5 πρώτες)					
ΚΑΡΔΙΑΓΓΕΙΑΚΩΝ ΠΑΘΗΣΕΩΝ	57.524,57 (54%)	15.683,64 (46%)	13.334,00 (45%)	267%	331%
ΠΕΠΤΙΚΟΥ ΣΥΣΤΗΜΑΤΟΣ	12.587,34 (12%)	4.475,68 (13%)	2.586,63 (9%)	181%	387%
ΚΑΤΑ ΤΩΝ ΛΟΙΜΩΞΕΩΝ ΣΥΣΤΗΜΑΤΙΚΑ	5.985,26 (6%)	1.944,95 (6%)	1.508,18 (5%)	208%	297%
ΑΝΤΙΝΕΟΠΛΑΣΜΑΤΙΚΑ ΚΑΙ ΑΝΤΙΔΟΤΑ	5.579,83 (5%)	1.103,43 (3%)	839,96 (3%)	406%	564%
ΚΕΝΤΡΙΚΟΥ ΝΕΥΡΙΚΟΥ ΣΥΣΤΗΜΑΤΟΣ	5.206,50 (5%)	2.845,32 (8%)	3.562,39 (12%)	83%	46%

Πέμπτη, 13 Ιανουαρίου 2011

A/A	Σφάλματα Συνταγογράφησης σε 1 Συνταγές	Πλήθος Συνταγών
1	Απουσία διάγνωσης	1

Ο/Η προϊστάμενος/η της ΚΜΕΣ





Σ. Πατσάικα

(*) Τα στοιχεία αφορούν μόνο νέου τύπου εκτελεσθείσες συνταγές.



Υπόδειγμα ανάλυσης συνταγογράφησης μονάδας





ΕΛΛΗΝΙΚΗ ΔΗΜΟΚΡΑΤΙΑ
ΙΔΡΥΜΑ ΚΟΙΝΩΝΙΚΩΝ ΑΣΦΑΛΙΣΕΩΝ
 ΕΝΙΑΙΟ ΤΑΜΕΙΟ ΑΣΦΑΛΙΣΗΣ ΜΙΣΘΩΤΩΝ
 ΦΑΡΜΑΚΕΥΤΙΚΗ ΔΙΕΥΘΥΝΣΗ
ΚΕΝΤΡΙΚΗ ΜΟΝΑΔΑ ΕΠΕΞΕΡΓΑΣΙΑΣ ΣΥΝΤΑΓΩΝ

ΑΝΑΛΥΣΗ ΣΥΝΤΑΓΟΓΡΑΦΗΣΗΣ ΜΟΝΑΔΑΣ
 Σεπτεμβρίου 2010

Μονάδα: ΤΟΠΙΚΗ ΜΟΝΑΔΑ ΥΓΕΙΑΣ ΠΕΡΙΣΤΕΡΙΟΥ, 959
 Νομός: ΑΤΤΙΚΗΣ
 Περιφέρεια: ΑΤΤΙΚΗΣ

Προς τη Μονάδα: ΤΟΠΙΚΗ ΜΟΝΑΔΑ ΥΓΕΙΑΣ ΠΕΡΙΣΤΕΡΙΟΥ

ΣΤΟΙΧΕΙΑ ΜΟΝΑΔΑΣ	Μέσος Όρος Μονάδων		
	Περιφέρειας	Επικράτειας	
Γενικοί Δείκτες Συνταγογράφησης			
Πλήθος Συνταγών	28.875	12.555,09	8.023,62
Πλήθος Εμβλαγίων	110.633	43.827,54	26.996,71
Αξία Συνταγογράφησης (€)	2.013.354,85	805.680,08	485.389,04
Αξία Συνταγογράφησης ανά Εμβλάγιο (€)	18,19	0,23	0,06
Ανάλυση Συνταγογράφησης ανά Κατηγορία Συμμετοχής (% του Συνόλου)			
Αξία Συνταγογράφησης 0%	30,3 %	27,99 %	26,31 %
Αξία Συνταγογράφησης 10%	37,13 %	37,81 %	39,55 %
Αξία Συνταγογράφησης 25%	32,57 %	34,21 %	34,14 %
Πλήθος Εμβλαγίων 0%	14,01 %	14,98 %	14,45 %
Πλήθος Εμβλαγίων 10%	38,92 %	37,73 %	39,37 %
Πλήθος Εμβλαγίων 25%	47,07 %	47,28 %	46,17 %
Ανάλυση Συνταγογράφησης ανά Θεραπευτική Κατηγορία Φαρμάκων (% του Συνόλου)			
ΚΑΡΔΙΑΓΓΕΙΑΚΩΝ ΠΑΘΗΣΕΩΝ	29,87 %	35,31 %	37,16 %
ΚΕΝΤΡΙΚΟΥ ΝΕΥΡΙΚΟΥ ΣΥΣΤΗΜΑΤΟΣ	28,1 %	19,21 %	17,53 %
ΠΕΠΤΙΚΟΥ ΣΥΣΤΗΜΑΤΟΣ	6,47 %	6,96 %	6,88 %
ΑΡΘΡΟΠΑΘΕΙΩΝ ΚΑΙ ΜΥΟΣΚΕΛΕΤΙΚΩΝ ΠΑΘΗΣΕΩΝ	5,86 %	6,47 %	6,09 %
ΑΝΑΠΝΕΥΣΤΙΚΟΥ ΣΥΣΤΗΜΑΤΟΣ	5,82 %	5,59 %	5,63 %
ΟΡΜΟΝΕΣ ΚΑΙ ΦΑΡΜΑΚΑ ΠΑΘΗΣΕΩΝ ΕΝΔΟΚΡΙΝΩΝ ΑΔΕΝΩΝ	5,04 %	6,59 %	7,01 %
ΚΑΤΑ ΤΩΝ ΛΟΙΜΩΣΕΩΝ ΣΥΣΤΗΜΑΤΙΚΑ	4,76 %	5,30 %	5,00 %
ΑΝΟΣΟΛΟΓΙΚΟ ΣΥΣΤΗΜΑ	3,19 %	3,75 %	3,58 %
ΑΝΤΙΝΕΟΠΛΑΣΜΑΤΙΚΑ ΚΑΙ ΑΝΤΙΔΟΤΑ	2,57 %	2,62 %	2,39 %
ΔΙΑΤΑΡΑΧΩΝ ΑΙΜΑΤΟΣ-ΑΙΜΟΠΟΙΗΤΙΚΩΝ ΟΡΓΑΝΩΝ-ΗΛΕΚΤΡΟΛΥΤΩΝ-ΥΔΑΤΟΣ-ΘΡΕΨΗΣ	2,48 %	2,90 %	3,18 %
ΟΥΡΟΓΕΝΝΗΤΙΚΟΥ ΣΥΣΤΗΜΑΤΟΣ	1,77 %	1,63 %	1,88 %
ΔΕΡΜΑΤΟΛΟΓΙΚΑ	1,67 %	1,23 %	1,25 %
ΟΦΘΑΛΜΙΚΩΝ ΠΑΘΗΣΕΩΝ	1,03 %	1,40 %	1,36 %
ΩΤΙΚΩΝ-ΡΙΝΙΚΩΝ ΚΑΙ ΣΤΟΜΑΤΟΦΑΡΥΓΓΙΚΩΝ ΠΑΘΗΣΕΩΝ	0,85 %	0,48 %	0,47 %
ΦΑΡΜΑΚΑ ΠΟΥ ΔΕΝ ΑΝΑΦΕΡΟΝΤΑΙ ΣΤΑ ΣΥΣΤΗΜΑΤΑ	0,5 %	0,57 %	0,59 %

Τετάρτη, 19 Ιανουαρίου 2011

Ο/Η προϊστάμενος/η της ΚΜΕΣ

 Σ. Πατσάσικα



(*) Τα στοιχεία αφορούν μόνο νέου τύπου εκτελεσθείσες συνταγές.